

# JAセレサ川崎

# 投資信託で プレゼント!

取扱期間

令和6年 4月1日 月 → 令和7年 3月31日 月

対象商品

JAセレサ川崎で取扱いの  
投資信託 (JAバンク投信ネットサービス含む)

※「JAバンク資産運用サービス」「投信つみたてサービス」によるお申込みは対象外となります。

期間中、対象商品を  
ご購入いただいたお客さまに、

ご購入金額  
100万円につき

## 500円相当の QUOカードを進呈!



ご購入例

投資信託のご購入金額 500万円の場合 **2,500円相当を進呈!**  
投資信託のご購入金額1,000万円の場合 **5,000円相当を進呈!**

※取扱期間の延長や短縮等、予告なく取扱内容を変更する場合がございますので、予めご了承ください。  
※上記の例はあくまでご購入例であり、ご購入金額を限定するものではありません。



## 本プランの注意点

- ご利用は個人の方に限ります。
- JAバンク投信ネットサービスを利用した投資信託のお申込みの場合、QUOカードのお受け取りは投資信託の約定日から2週間以内(非営業日含む)とし、かつ、取扱期間内に投資信託ご購入店舗にてお受け取りできる場合に限りです。
- エントリー分散投資による投資信託ご購入の場合には、初回引落分のみ対象とします。

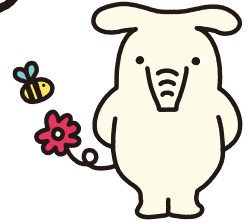

## 投資信託をはじめる方にご提出いただく書類

### 1 本人確認書類 (運転免許証など)

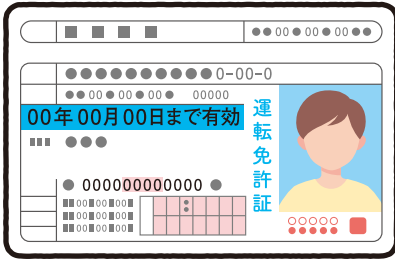

### 2 ご印鑑 (当組合にお取引のある方は届出印)



### 3 マイナンバー確認書類 (個人番号カードなど)

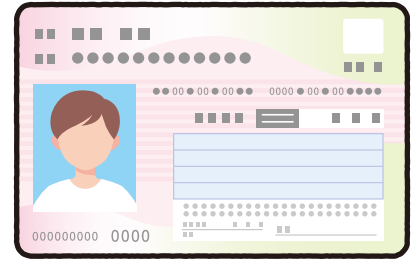

既に他の金融機関でNISA口座を開設している方が金融機関変更により当組合でNISA口座を開設する場合は、別途必要書類があります。

## 投資信託に関してご留意いただきたい事項

- 投資信託は預貯金とは異なり、元本の保証はありません。
- 投資信託は預金保険・貯金保険の対象ではありません。
- JAバンクが取り扱う投資信託は、投資者保護基金の対象ではありません。
- JAバンクは投資信託の販売会社であり、投資信託の設定・運用は投資信託会社が行います。
- 投資信託は国内外の有価証券等で運用されるため、信託財産に組み入れられた株式・債券・REIT等の値動きや為替変動に伴うリスクがあります。このため、投資信託資産の価値が投資元本を下回るリスク等は、投資信託の購入者に帰属します。詳しくは、契約締結前交付書面、投資信託説明書(交付目論見書)でご確認ください。
- 投資信託の運用による利益および損失は、投資信託の購入者に帰属します。
- 一部の投資信託には、特定日にしか換金できないものがあります。
- 投資信託の購入から換金・償還までの間に、直接または間接的にご負担いただく代表的な費用等には以下のものがあります。なお、これらの手数料等はファンド・購入金額等により異なるため、具体的な金額・計算方法を記載することができません。各投資信託の手数料等の詳細は契約締結前交付書面、投資信託説明書(交付目論見書)でご確認ください。
  - 購入時：申込手数料がかかるファンドがあります。
  - 運用期間中：運用管理費用(信託報酬・管理報酬等)が日々信託財産から差し引かれます。
  - 換金時：信託財産留保額がかかるファンドがあります。また、外貨に両替して購入・換金するファンドには、上記の各種手数料等とは別に為替手数料がかかります。
- お申込みにあたっては、契約締結前交付書面、投資信託説明書(交付目論見書)を十分お読みいただき、内容をご確認のうえ、ご自身でご判断ください。

### 川崎区

大師支店 川崎区出来野 6-23 044-288-3907  
大島支店 川崎区大島 4-13-14 044-244-6331

### 幸区

日吉支店 幸区南加瀬 5-3-1 044-588-1588  
小向支店 幸区小向西町 3-71-1 044-544-8811

### 中原区

御幸支店 中原区田尻町 31 044-522-7441  
中原支店 中原区上小田中 5-1-1 044-751-5911  
住吉支店 中原区井田中ノ町 2-4 044-766-5224  
新城支店 中原区新城 1-10-17 044-755-5191  
新杉支店 中原区小杉町 3-1501-5 044-711-2881  
元住吉支店 中原区木月住吉町 5-27 044-434-6411

### 高津区

橘支店 高津区千年 793-3 044-766-2228  
子母口支店 高津区子母口 541-1 044-766-7821  
高津支店 高津区溝口 1-6-7 044-833-2221  
北見方支店 高津区北見方 1-27-12 044-811-9666  
梶ヶ谷支店 高津区末長 1-45-1 044-877-9661

### 宮前区

宮前支店 宮前区有馬 2-13-1 044-866-4231  
野川支店 宮前区西野川 3-44-3 044-766-0555  
鷺沼支店 宮前区小台 1-18-7 044-866-0621  
宮崎支店 宮前区宮崎 2-3-17 044-866-6111  
向丘支店 宮前区平 1-1-24 044-866-4121  
菅生支店 宮前区菅生 1-2-22 044-977-1111  
宮前平支店 宮前区土橋 1-1-1 044-877-7371

### 多摩区

稲田支店 多摩区登戸 2255-1 044-911-4933  
宿河原支店 多摩区宿河原 3-12-9 044-911-3278  
菅支店 多摩区菅 2-1-5 044-944-3101  
生田支店 多摩区生田 7-8-1 044-911-3154

### 麻生区

柿生支店 麻生区上麻生 5-6-1 044-988-1131  
栗平支店 麻生区栗平 2-2-12 044-989-0101  
新百合丘支店 麻生区万福寺 1-14-1 044-951-1123  
千代ヶ丘支店 麻生区千代ヶ丘 8-2-1 044-951-0121

