JAセレサ川崎

プレゼントキャンペーン

投資信託でプレゼント!

©よりぞう

取扱期間　令和5年 4月3日(月)→令和6年 3月29日(金)

対象商品　JAセレサ川崎で取扱いの投資信託
(JAバンク投信ネットサービス含む) ※「JAバンク資産運用サービス」・「投信つみたてサービス」によるお申し込みは対象外

期間中、
対象商品を
ご購入いただいた
お客さまに、

ご購入金額100万円につき **500円相当の ギフトカードを進呈!**

ご購入例
投資信託のご購入金額　500万円の場合 **2,500円相当を進呈!**
投資信託のご購入金額1,000万円の場合 **5,000円相当を進呈!**

Wプレゼントキャンペーン

さらに、同時に
NISA口座開設で **QUOカード 500円分をプレゼント!!**

先着800名さま

※キャンペーン期間の延長や短縮等、予告なくキャンペーン内容を変更する場合がございますので、予めご了承ください。
※上記の例はあくまでご購入例であり、ご購入金額を限定するものではありません。
※Wプレゼントキャンペーンについては、1利用者あたり1回限りとします。

セレサ川崎農業協同組合
登録金融機関 関東財務局長(登金)第331号

心つないで Smile For You...
JAセレサ川崎

R5.4

本プランの注意点

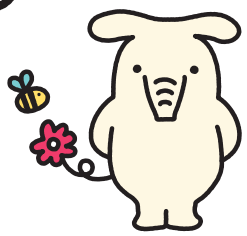

- JAバンク投信ネットサービスを利用した投資信託のお申込みの場合、ギフトカード・QUOカードのお受け取りは投資信託の約定日から2週間以内（非営業日含む）とし、かつ、募集期間内に投資信託ご購入店舗にてお受け取りできる場合に限ります。
- JAバンク投信ネットサービスは、令和5年4月17日（月）から開始します。
- NISA口座開設が非承認となった場合にはQUOカードプレゼントについては対象外となります。
- エントリー分散投資による投資信託ご購入の場合には、初回引落分のみ対象とします。

投資信託をはじめる方にご提出いただく書類

1 本人確認書類
（運転免許証など）

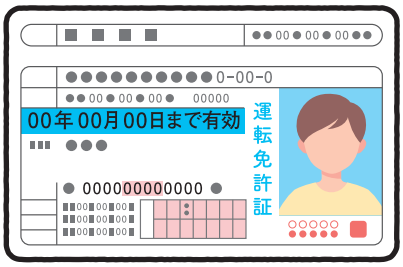

2 ご印鑑

3 マイナンバー確認書類
（個人番号カードなど）

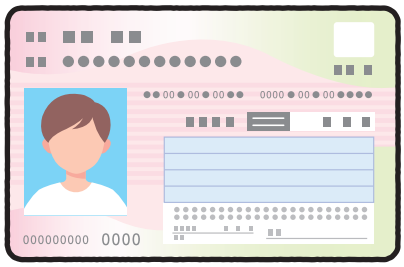

既に他の金融機関でNISA口座を開設している方が金融機関変更により当組合でNISA口座を開設する場合は、別途必要書類があります。

投資信託に関してご留意いただきたい事項

- 投資信託は預貯金とは異なり、元本の保証はありません。
- 投資信託は預金保険・貯金保険の対象ではありません。
- JAバンクが取り扱う投資信託は、投資者保護基金の対象ではありません。
- JAバンクは投資信託の販売会社であり、投資信託の設定・運用は投資信託会社が行います。
- 投資信託は国内外の有価証券等で運用されるため、信託財産に組み入れられた株式・債券・REIT等の値動きや為替変動に伴うリスクがあります。このため、投資信託資産の価値が投資元本を下回るリスク等は、投資信託の購入者に帰属します。詳しくは、契約締結前交付書面、投資信託説明書（交付目論見書）でご確認ください。
- 投資信託の運用による利益および損失は、投資信託の購入者に帰属します。
- 一部の投資信託には、信託期間中に中途換金できないものや、特定日にしか換金できないものがあります。
- 投資信託の購入から換金・償還までの間に、直接または間接的にご負担いただく代表的な費用等には以下のものがあります。なお、これらの手数料等はファンド・購入金額等により異なるため、具体的な金額・計算方法を記載することができません。各投資信託の手数料等の詳細は契約締結前交付書面、投資信託説明書（交付目論見書）でご確認ください。
  - ・購　入　時：申込手数料がかかるファンドがあります。
  - ・運用期間中：運用管理費用（信託報酬・管理報酬等）が日々信託財産から差し引かれます。
  - ・換　金　時：信託財産留保額がかかるファンドがあります。

  また、外貨に両替して購入・換金するファンドには、上記の各種手数料等とは別に為替手数料がかかります。
- お申込みにあたっては、契約締結前交付書面、投資信託説明書（交付目論見書）を十分お読みいただき、内容をご確認のうえ、ご自身でご判断ください。

川崎区

大師支店	川崎区出来野6-23	044-288-3907
大島支店	川崎区大島 4-13-14	044-244-6331

幸区

日吉支店	幸区南加瀬 5-3-1	044-588-1588
小向支店	幸区小向西町 3-71-1	044-544-8811

中原区

御幸支店	中原区田尻町 31	044-522-7441
中原支店	中原区上小田中 5-1-1	044-751-5911
住吉支店	中原区井田中ノ町 2-4	044-766-5224
新城支店	中原区新城 1-10-17	044-755-5191
小杉支店	中原区小杉町 3-1501-5	044-711-2881
元住吉支店	中原区木月住吉町 5-27	044-434-6411

高津区

橘支店	高津区千年 793-3	044-766-2228
子母口支店	高津区子母口 541-1	044-766-7821
高津支店	高津区溝口 1-6-7	044-833-2221
北見方支店	高津区北見方 1-27-12	044-811-9666
梶ヶ谷支店	高津区末長 1-45-1	044-877-9661
久地駅前支店	高津区久地 4-24-11	044-833-1111

宮前区

宮前支店	宮前区有馬 2-13-1	044-866-4231
野川支店	宮前区西野川 3-44-3	044-766-0555
鷺沼支店	宮前区小台 1-18-7	044-866-0621
宮崎支店	宮前区宮崎 2-3-17	044-866-6111
向丘支店	宮前区平 1-1-24	044-866-4121
菅生支店	宮前区菅生 1-2-22	044-977-1111
宮前平支店	宮前区土橋 1-1-1	044-877-7371

多摩区

稲田支店	多摩区登戸 2255-1	044-911-4933
宿河原支店	多摩区宿河原 3-10-1 多摩区宿河原 3-12-9※	044-911-3278

※令和5年5月22日に移転予定となっております。詳しくは宿河原支店へお問い合わせください。

菅支店	多摩区菅 2-1-5	044-944-3101
生田支店	多摩区生田 7-8-1	044-911-3154
長沢支店	多摩区南生5-14-5	044-977-7611

麻生区

柿生支店	麻生区上麻生 5-6-1	044-988-1131
栗平支店	麻生区栗平 2-2-12	044-989-0101
新百合丘支店	麻生区万福寺 1-14-1	044-951-1123
千代ヶ丘支店	麻生区千代ヶ丘 8-2-1	044-951-0121
本店	宮前区宮崎 2-13-38	044-863-6601

心つないで Smile For You...
JAセレサ川崎

ホームページ　https://www.jaceresa.or.jp/
JAセレサ　検索

R5.4